

www.paradores.tk

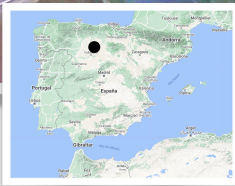
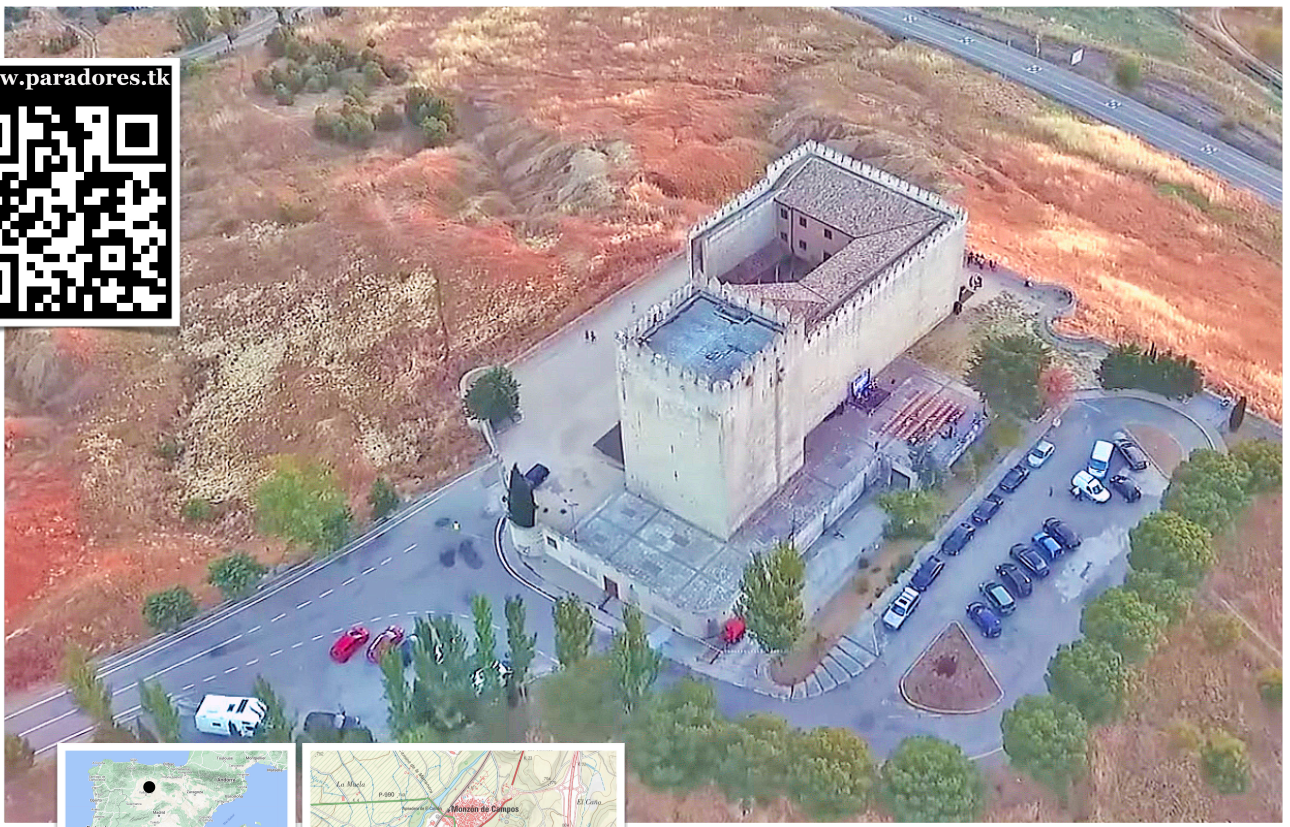

9107

1003

1011

por antoniogomezbernal@gmail.com
Salamanca

Parador de Monzón de Campos *Castillo de Monzón*

Estado: Parador **cerrado** desde **1978**

Otros nombres: Parador nacional de turismo de Monzón de Campos

Categoría: tres estrellas

Dirección postal: Diseminados 53
34410 MONZÓN DE CAMPOS (Palencia)
Castilla y León, España

Coordenadas: 42.11152353513129,-4.494112171666731

Altitud sobre el nivel del mar: 806,00 m

Referencia catastral: 001700100UM76D0001AD

Edificio original: castillo (s. XIV) del I señor de Monzón,
Sancho Sánchez de Rojas

Propietario: Ayuntamiento de Monzón de Campos
con cesión a la Diputación provincial de Palencia
para obras desde el 11 de agosto de 1959

Superficie de la finca: 6406 m²

Superficie construida: 2833,41 m²

Plazas totales: 20 huéspedes

Habitaciones totales: 10

Proyecto para parador: Anselmo Arenillas Álvarez, 11.1964,
Antonio Font de Bedoya, 03.1967 y Antonio Font Arellano, 1972.

Inauguración del parador: martes 2 de septiembre de 1975

Autoridad: Subsecretario del ministerio de Información y Turismo,
José Luis López Henares.

Reformas de importancia: s. XIV, 1900, 1964, 1972 y 2008

Clausura como parador: lunes 31 de julio de 1978

Clausura como hotel de la diputación: 2001

De un vistazo: